



SIVU DE LA BONETTE/RESTEFOND

ASSEMBLEE GENERALE LE 30/05/2022



NOTICE

ROUTE DE LA BONETTE

- 1)- TRAVAUX REALISES EN 2021
- 2)- PROGRAMME DES TRAVAUX A REALISER 2022
- 3)- PROGRAMME 2022 – SUBVENTION 2021
- 4)- PROGRAMME 2022 – SUBVENTION 2022
- 5)- COMPTAGES ROUTIERS
- 6) DENEIGEMENT 2022
- 7)- DIVERS

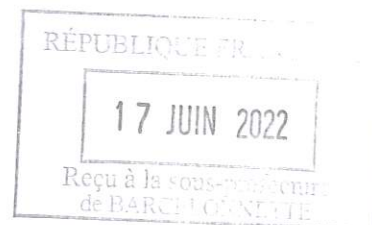

Commune
De
Jausiers

Région



Provence-Alpes-Côte d'Azur



1) TRAVAUX REALISES EN 2021

SUBVENTION 2019 (4ème période Marché 2015/1)

Aménagement d'une bande multifonctions entre le PR 17+200 et 17+600

Bon de commande : 149 999,21 € TTC

Travaux réalisés en 2021 :

Solde de la subvention 2019 pour un montant de 20 636,19 € TTC.

- Finalisation de l'aménagement du carrefour du Col de la Bonette.

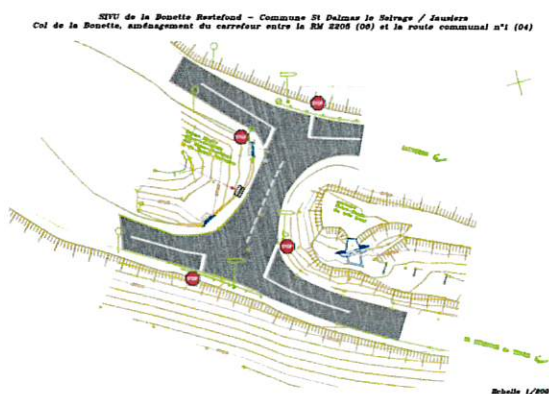

SUBVENTION 2020 - (Marché SIVU 2021/2025)

Reconstruction accotement, création de brise-jet en sortie de buse pluvial et reconstruction de chaussée suite à affaissement entre le PR 21+000 et 23+500 + le PR 11+500

Bon de commande : 149 499,60 € TTC

Travaux réalisés en 2021 :

Préparation des gabions dans la carrière pour un montant de 29 736,00 € TTC





2) PROGRAMME DES TRAVAUX A REALISER EN 2022

SUBVENTION 2020 - (Marché SIVU 2021/2025)

Reconstruction accotement, création de brise-jet en sortie de buse pluvial et reconstruction de chaussée suite à affaissement entre le PR 21+000 et 23+500 + le PR 11+500

Bon de commande : 149 499,60 € TTC

Travaux à réaliser en 2022 :

Solde de la subvention 2020 pour un montant de 119 763,60 € TTC

- Reconstruction accotement entre le PR 21+000 et le PR 22+500,

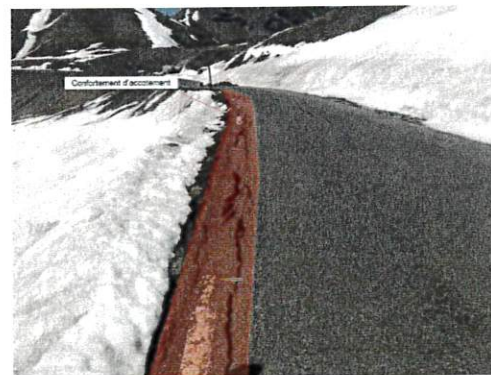

- Création de brise-jet en sortie de buse pluvial au PR 23+000,

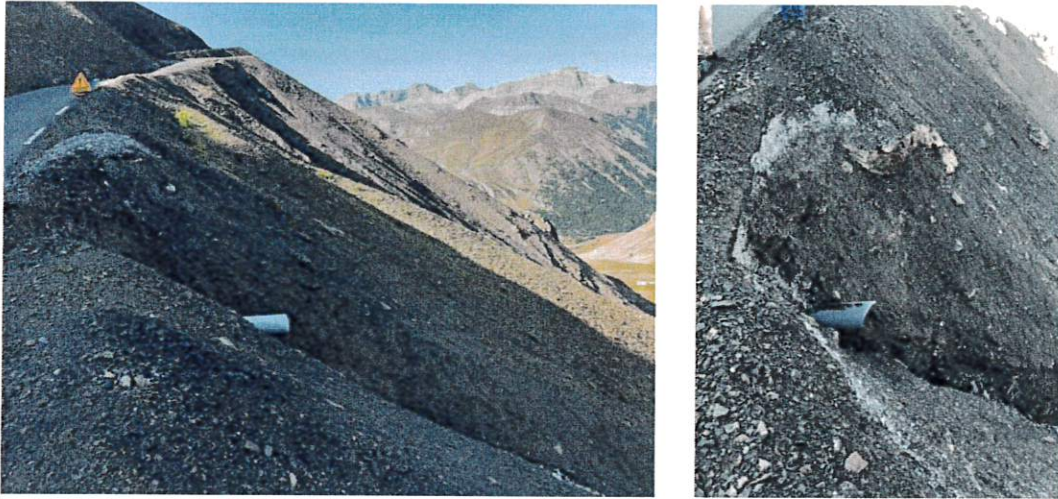

Autorisation du Parc National du Mercantour pour la réalisation d'un ouvrage de sortie eaux pluviales (Boucle Bonette).

- Reconstruction de chaussée (halte 2000),



- Pose de glissières au PR 8+000.



Remplacement du PMV de Jausiers :

Mise en place d'un nouveau panneau lumineux par la société LUMIPLAN.
Lettre de commande envoyée le 23/11/2021 pour un montant de 15 996,00 € TTC.
Mise en place le 31/03/2022

AVANT

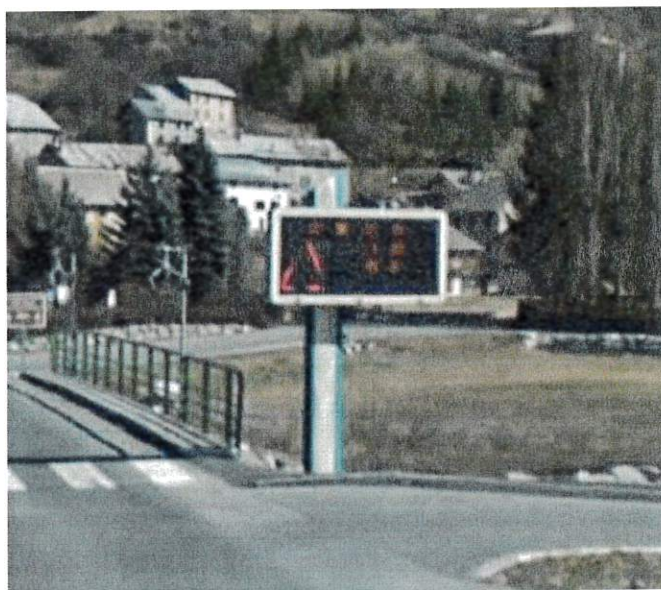

APRES



3) PROGRAMME 2022 – SUBVENTION 2021

SUBVENTION 2021 (Marché SIVU 2021/2025)

- Région : Subvention de 120 000 € TTC (arrêté reçu le 19/11/2021)
- Métropole : Subvention de 30 000 € TTC

Programme des travaux :

- Elargissement de la chaussée PR 6+900 coté amont pour prolonger l'aménagement d'une bande multifonction coté aval jusqu'au pont de la Prégonde,

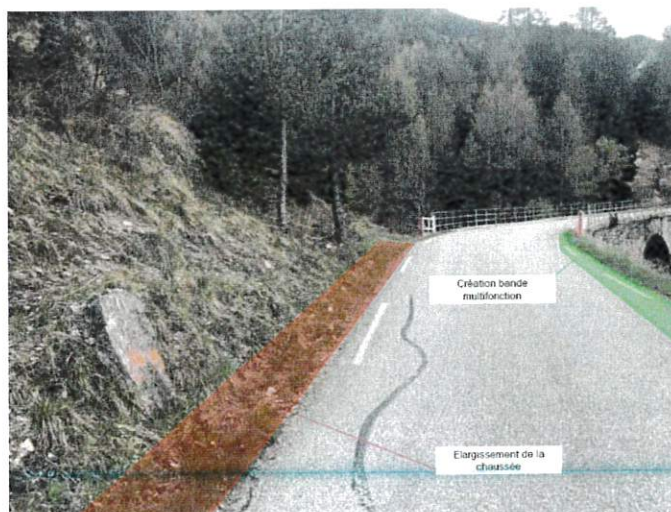

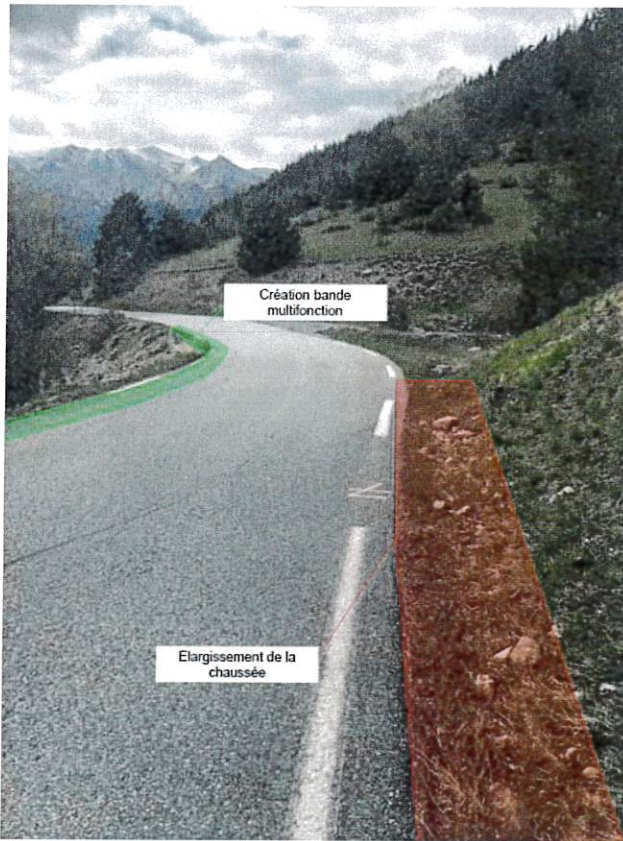

- Reconstruction accotement PR 8+300 pour préservation de la chaussée en réutilisant les matériaux de l'élargissement au PR 6+900.



- Reconstruction d'un regard avaloir et d'une partie du caniveau au PR 9+500



- Reprise du marquage routier + spéciaux (Stop, passages piétons...etc) du PR 0+000 au PR 7+000
- Changement des 2 panneaux « Route la plus haute d'Europe » à Jausiers et à hauteur des Casernes

4) PROGRAMME 2022 – SUBVENTION 2022

SUBVENTION 2022 (Marché SIVU 2021/2025)

Demande de Subvention envoyée à la Région et à la Métropole en novembre 2021.

Programme des travaux :

- Prolongation de la bande multifonction au PR 17+500

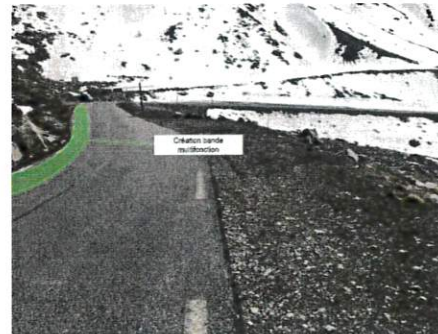

5) COMPTAGES ROUTIERS

PLAN DE SITUATION DES COMPTEURS



SYNTHESE DES COMPTAGES NCA 2021

Le compteur NCA mis en place sur la période du **21/05/2021** au **04/10/2021** soit **137 jours** a comptabilisé un total de **124 815 passages** dans les deux sens de circulation et tout type de véhicules confondus soit une moyenne de **911 v/j**.

Le compteur NCA mis en place sur la période du **06/05/2020** au **25/10/2020** soit **172 jours** a comptabilisé un total de **135 236 passages** dans les deux sens de circulation et tout type de véhicules confondus soit une moyenne de **786 v/j**.

Le tableau ci-dessous donne la moyenne du nombre de passages par jour (compteur MNCA) suivant le sens de circulation et la catégorie de longueur du véhicule sur l'ensemble de la saison.

	Jausiers => St Etienne	St Etienne => Jausiers	Bidirectionnelle
de 0 à 3 m (Vélo, motos)	179	168	347
de 3 à 6 m (VL)	277	267	544
> 6 m (PL, Camping car)	9	10	19
Toutes catégories	465	445	910

Pourcentage de véhicules suivant la direction :

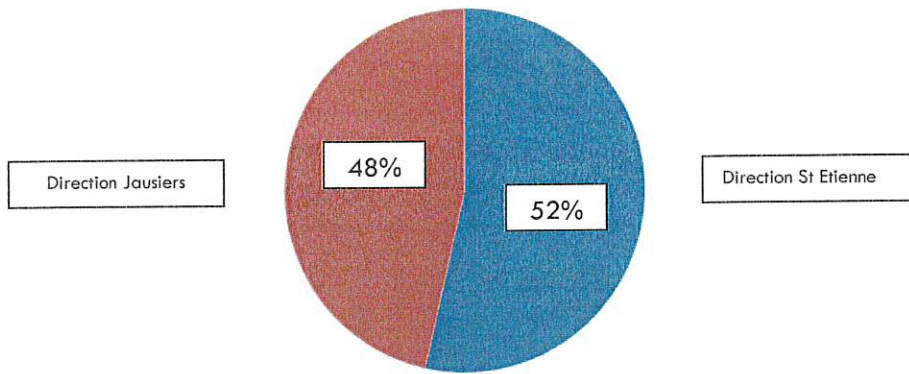

Pourcentage de véhicules suivant la catégorie de longueur :

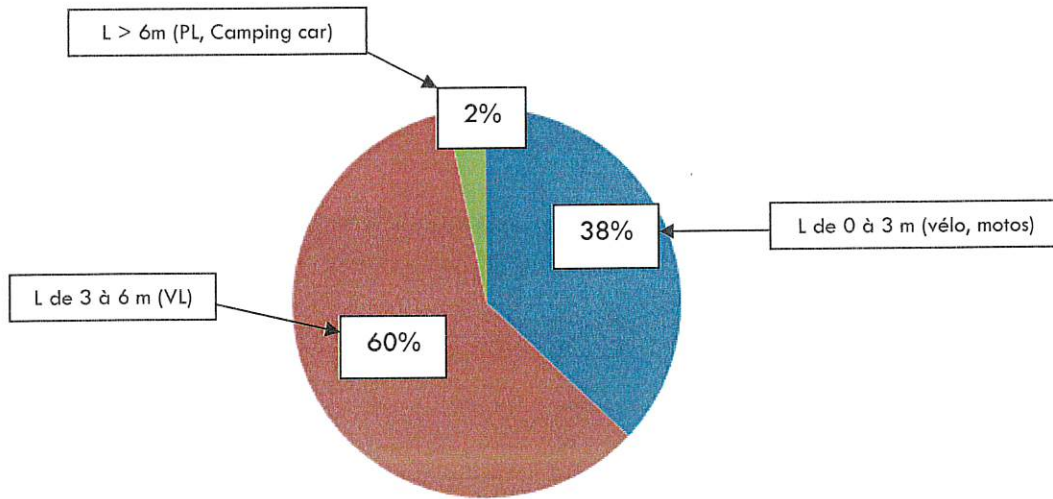

6) DENEIGEMENT 2022



Démarrage du déneigement : 28 mars 2022
Ouverture de la route : 10 mai 2022

Déneigement de la partie sommitale : 19 et 20 mai 2022
Ouverture de la partie sommitale : 25 mai 2022

7) DIVERS

- Projet d'investissement dans une boucle de comptage de véhicules : fourniture et pose pour un montant d'environ 11 352,00 €TTC.